

金物マガジン

プロの職人を応援する
ツール情報誌

2026.04
116

FREE ご自由に
お持ち下さい

6月は
三木市で



「鍛冶でっせ!」と
「全国削るう会」が
同時開催!

ピカイチ製品!!

PiCa+ PRO USE //

脚立用小物バッグ
(ピカ製脚立専用品)

天板に取付け、
作業中に使用するビス等を
入れる小物バッグ

最大積載質量
2kg

数量
限定

きゃたバッグ



PKB-BD
(ブラックデニム)



PKB-IG
(インディゴ)



使用イメージ



バッグの
取付位置を
変更できる
2WAY仕様

専用脚立用
ハンドルカバー
(ピカ製脚立専用品)

きゃたハン

専用脚立の開き止め金具の
ハンドル部分に巻付けるカバー

数量
限定



PKH-BD
(ブラックデニム)



PKH-IG
(インディゴ)



使用イメージ
ハンドルが持ちやすくスムーズに運べます

ピカ コーポレイション

本社 〒577-0013 大阪府東大阪市長田中4-4-10

オフィシャル
ホームページ



デジタル
カタログ



YouTube



札幌営業所、仙台営業所、盛岡営業所

TEL : 050-3117-8698

東京支店/仮設グループ(東)、神奈川営業所、埼玉営業所、新潟営業所

大阪支店/仮設グループ(西)/特販グループ/Eコマースグループ、名古屋支店

TEL : 050-3117-8700

福岡支店、高松営業所、広島営業所、鹿児島SSO

全国共通

FAX :



0800-500-8451

金物マガジン

Vol.116

CONTENTS

- 04 6月は2大イベントが
同時開催の三木市に注目!
- 08 無言 ～本鍛造左官鋳鍛治・杉田智彦～
- 20 合掌 「三代目 善作 作／玄能 空目墨流し」
- 22 EVENT INFO

STAFF

発行人 岡田修至
編集人 大山圭秀
原稿 尾添雄介
撮影 久保秀臣
直江泰治
デザイン 大興印刷株式会社
題字 游香

2026年4月25日発行
発行所
株式会社 エフキューブ
〒544-0023 大阪市生野区林寺6-2-7
TEL 06-6770-5671
FAX 06-6770-5672
E-mail info@ef-cube.com
HP www.kanamaga.com

印刷・製本 大興印刷株式会社



「カッター」といったら「オルファ」



OLFA



「折る刃式カッターナイフ」
発明から70周年

イベントが同時開催の に注目!

と[全国削ろう会]が、なんと同時開催!
イベントの見どころを聞いてきました。
ので、イベントと併せて楽しんでみては?



三木金物博覧会 第15回 鍛冶でっせ!

地元の鍛冶職人や金物メーカーが一堂に会し、展示に加えて実演や販売、ワークショップなどを通じて、道具の魅力を多角的に発信するイベントです。

鍛冶体験や刃物の手入れ講座、工具を使った工作体験など、実際に手を動かしながら学べるプログラムが充実しているのが特徴です。単なる物販イベントにとどまらず、「つくる人」と「使う人」の交流の場として機能している点が、この催しの核といえます。

三木金物の背景にある職人技や想いに直接触れられる貴重な機会であり、ものづくりの面白さと奥深さを実感できるイベントです。ぜひお越しください。



実行委員長 大内鑿製作所・大内俊明さん

※種類や部物の状態によっては修理を受けられないものもあり

Mr. Blacksmith

三木の鍛冶職人、金物メーカーが大集結!

刃物メンテナンス(有料)
修理している刃物をご持参ください



包丁の研ぎ体験や竹あかり作り、天然砥石の原石から自分だけのマイ砥石を作るワークショップなど、イベント当日は大人も子どもも楽しめる多彩なプログラムを用意。

6/13 SAT → 14 SUN
2026

EVENT DATA

- 会場: プルボン ビーンズドーム
(兵庫県三木総合防災公園 屋内テニス場)
- 住所: 三木市志染町三津田1708
- 料金: 入場料無料
- アクセス: 山陽自動車道 三木東I.Cから約5分
神戸電鉄「緑が丘駅」から巡回バスで約10分
- 問合せ: kezuroukaimiki@tsune36.co.jp



大会初日には三木金物のシンボル・金物鷲の公開組立を開催。鋼鉄製の骨組みに麦わらを巻き付けた裸のフジに、包丁、差し鑿、小刀、ギムネなど、総数約3,300点の金物を熟練のメンバーが一本、一本、慎重に刺していく様は必見!

6月は2大イベント 三木市



今年是三木市の名物イベント「鍛冶でっせ!」
今回は、この2つのイベントの責任者に
三木市の観光情報についても紹介している

第42回 全国削ろう会 三木大会

金物のまち・三木市で24年ぶりに開催される今大会。わずかに数ミクロン(1000分の1ミリ)という極限の薄さを競う鉋薄削り競技をメインに、従来の多彩なプログラムに加え、三木金物のシンボル・金物鷲の公開組立も予定しています。

また、会場である公園内に建つ実物大の三次元振動破壊実験施設「Eディフェンス」からピンズドームで特別防災講座を実施するなど、「防災のまち・三木」についても知っていただく機会を設けています。

今大会では、「海外窓口委員会」を設置し、三木市の海外商社から数百人規模の海外の職人や商社を招き、世界に向けても日本独自の伝統的な職人技と三木市の魅力を発信したいと考えています。



写真は過去大会の「鉋の薄削り競技」の様子。今大会の2日目に実施される各部門の決勝戦は「屋内テニスコート」のセンターコートが利用される。例年とは違った、独特の雰囲気にも注目を。

竹中大工道具館では プレイベントを開催

三木大会のプレイベントとして
体験イベントを開催。

5月3日(日・祝)・4日(月・祝)、
23日(土)・24日(日)は
「かな削り体験SP」を。

5月23日(土)・24日(日)には
「三木金物クラフトフェア」を開催。

イベント情報については本誌P22でもご紹介。
大会前に、匠の世界を覗いてみては?



三木大会 大会会長 魚住徹さん

三木市へ来たなら 立ち寄って~!



2大イベントが開催される三木市には、イベント前後に立ち寄りたいスポットが充実。
今回のイベントを機に、三木市が全国に誇る魅力も是非体感してほしい。

今回のイベントは
建物にも注目!



金物について
より深く知る。

① 三木市立金物資料館

金物のまちの歴史と技を伝える資料館。館内には鋸や鑿、鉋、鑊など約3,500点に及ぶ大工道具や作業工具が並び、近世から現代へと続く金物文化の変遷を一望できる。

中でも「播州三木の鍛冶用具と製品」は国の登録有形民俗文化財に指定。製造工程の解説や映像展示も充実し、職人技の奥深さに触れることができる。

DATA

住所：三木市上の丸町5-43
TEL：0794-83-1780
営業時間：10時～17時（最終入館は16時30分）
月曜日（祝日の場合は開館、翌平日に休館）



② 湯の山街道

羽柴秀吉の三木城攻めに由來し、有馬温泉へと続く歴史の道として知られる湯ノ山街道。

徳川時代には参勤交代や湯治客も行き交い、往時の面影を今に伝える。沿道には、卯建や格子戸、虫籠窓、越屋根など三木らしい意匠を備えた古い町家が点在。金物のまちならではの風情と、宿場町の記憶が重なる街並み散策を楽しめる。

DATA

三木市大塚～芝町～本町周辺



古いまち並みを散策する。

③ 道の駅みき

金物のまちならではの魅力を発信する複合施設。館内には地元農産物や特産品が並び、直売所や土産店、金物展示即売館などが集い、観光と買い物度を楽しくする。

併設の和食レストランでは、特注の鉄鍋を使った名物「鍛冶屋鍋」シリーズをはじめ、定食やうどんなど幅広いメニューを提供。ドライブ途中の休憩にも最適な一軒だ。



土産も食事も
三木ならではの!



地元の特産品を お土産に。



DATA
 住 所：三木市吉川町吉安222
 T E L：0794-76-2401
 営業時間：9時30分～18時
 月曜休（祝日の場合は開館、
 翌火曜日に休館）

④ 道の駅よかわ

道の駅よかわ内にある、酒米の王様 山田錦の魅力を体感できる複合施設は特に注目。館内にはミュージアムを備え、栽培や酒造りの工程、吉川の風土までわかりやすく紹介。
 直売所には山田錦を使った日本酒をはじめ、地元農家の新鮮野菜や味噌、惣菜などが並び、試飲コーナーで味わいを確かめる楽しみも。学びと食が融合した、地域文化の発信拠点だ。

馬に触れて癒やしの時間を。



⑤ 三木ホースランドパーク

広大な三木山の自然に広がる、関西屈指の馬事総合施設。
 園内では馬術競技会をはじめ、乗馬教室やホーストレッキング、馬とのふれあい体験など多彩なプログラムを展開する。宿泊施設やキャンプ場も備え、アウトドア体験の拠点としても人気。人と馬と森が織りなす豊かな時間の中で、非日常のひとときを満喫できる。



DATA
 住 所：三木市別所町高木
 T E L：0794-83-8670
 営業時間：営業時間・休休日についてはエリアやプログラムにより異なるのでHPでご確認を
 料 金：入園無料



⑦ブルボン ビーナスドーム

前頁で紹介したイベント会場がこちら。建築家・遠藤秀平による独創的なドーム建築は、豆のさやを思わせる曲面屋根と無柱の鉄骨トラス構造により、広大で開放的な内部空間を実現。自然光を取り込む設計や屋根緑化など環境配慮も高く、日本建築学会賞などを受賞。建築的側面から見ても価値の高い施設だけに、イベント時は要子エック！



DATA
 三木市志染町三津田1708

⑥ 三木城跡

戦国期に東播磨を治めた別所氏の居城で、羽柴秀吉による兵糧攻め「三木合戦」の舞台として知られる三木城跡。現在放映中の大河ドラマでも描かれる豊臣政権成立期の攻防を体感できる歴史スポットとしても、いま注目を集めている。城跡には三木合戦当時から残る井戸や、別所長治の辞世の歌碑などもあり、往時の様子を今に伝える貴重な史跡といえる。

DATA
 住 所：三木市上の丸町
 T E L：0794-82-5060
 （三木市立みき歴史資料館）
 営業時間：散策自由



いま話題の歴史スポット！



DATA
 住 所：三木市福井2426番地先
 T E L：0794-86-9500
 営業時間：9時～18時（和食レストランは平日11時～17時（16時30分LO）、土日祝10時30分～）
 無休（年末年始は店舗により一部短営業及び休業あり）



無言

本鍛造左官鋲鍛冶
杉田智彦



日本の鍛冶産業発祥地とされる、兵庫県の播州地域。日本を代表する打刃物のまちとして、国内外に名を馳せてきた。そんな地で、親子二代50余年続く鍛冶屋がある。播州特産の左官鋲を専門に手掛ける、スギタ工業だ。

すでに引退した初代の杉田隆三氏は、播州打刃物の鋲部門で最初に伝統工芸士となった御仁。現在は、二代目を継いだ息子の智彦氏（55）が一人で鍛冶場を切り盛りし、伝統的な本鍛造による鋲づくりを手がける。55歳といえはベテランの域だが、意外にもキャリアは20年に満たないという。

「私がこの道に入ったのは、38歳の時。超遅がけのデビューです（笑）。それまでは板金塗装の世界にいて、継ぐ気は全くありませんでした」

人懐こい笑みを浮かべながら、自身の経歴を冗談めかす智彦氏。しかし、鋲鍛冶屋の息子は鋲鍛冶屋である。父の下で修業に励む傍ら、42歳の時に京都左官技能専修学院へ入学。週2日の通学を2年間続けて修了し、鋲鍛冶としての技と心を会得した。

「左官学校へ通ったのは、思いや考え、姿勢など、使う人のことを知っていたから。知って、分かっつて、納得して作りたかったんです。注文や修理や相談で訪ねてくる左官職人さんの声や思いを真摯



①柄の端材や削り屑で火を起こしてコークスを熱し、素材の鋼を赤める。炉の温度は約900度。②荒打ち。赤めた素材をベルトハンマーで叩いて鍛造。赤めては叩き、鋼を鍛える。③荒打ちのビフォーアフター。厚さ3.2mmの素材が、中心部は約3mm、外側は約1mmに延ばされた。④首擦り。二度打ちの鍛造を終え幾つもの工程を経た後、鉄地金の首を加工。グラインダーでくびれをつけ、ヤスリを使い手作業で微調整する。使い手によって異なるくびれのこだわりに応えるのも、腕の見せ所。⑤首に刻印を施す。銘は「ヤマスギ」。⑥カシメ。整形した鋼と首を接合。この後、ヘソ擦りで凹凸をなくし仕上げの最終段階へ進む。⑦右=本鍛造手打 地金黒打、左=磨き鍔 千鳥霞化粧打(ヤスキ鋼青紙)。



スギタ工業

兵庫県小野市万勝寺町768-13

☎ 0794-67-1471

に受け止め、カタチにして応えていた父のように…。そう、左官職人さんてね、いい鍔を見たら笑うんですよ。それで、『買う』じゃなくて『連れて帰る』って言うんですよ(笑)。鍛冶屋冥利に尽きますよね」

使う人、つまり左官職人を知り、納得したうえでの鍔づくり。それを身上に経験を重ね、53歳の時には父と同じく伝統工芸士の認定を受けた。

「正直、伝統工芸士という肩書は身に余る感じですね(笑)。私の技術も仕事も、使う人あつてのもの。伝統継承について聞かれることもあります。私が肩ひじ張るのは違う気がするんです。ええもんは残る、使う人が残そうとしてくれる。そう思ってます」

作り手と使い手の揺るぎない信頼関係。ぜひ、永く続いてほしい。

DBLFACT
YOU ARE HARDCORE STATE

GADGET
SERIES
ガジェットシリーズ

NEW

GADGETシリーズに 新商品登場!

19mmテープ×3個収納可能



POINT!

隙間なく閉じる強めマグネットと
パネ隠れなし効果で

不意な落下
防止!



マグネット

パネ



動画で
CHECK!



脱着式 テープフッカー

DT-THG-TF

PAT.



脱着式スチール
フックベース対応



単品でも
使用可能



60mm
ベルト対応

スチールフックベース(別売)と組み
合わせる事で脱着式として使用する
こともでき作業効率アップ!



アタッチメントの
交換ができるフックベース

別売

脱着式スチールフックベース
DT-THG-BA
ベルトに装着しておけば作業内容
に合わせてアタッチメントの交換が
できます(落下防止ジャックル付)

- 商品サイズ:約H140×W45×D58mm●重量:約100g
 - 材質:本体/スチール
- ※工具重量は2kgを超えないようにしてください。



発売元
株式会社 三共コーポレーション
<http://www.sankyo-tools.co.jp/>

〒542-0091
大阪府中央区南船場4丁目6番6号
TEL (06) 6252-1712



三共コーポレーション
公式



CHECK!



NEW

スリムマグピタ 段付用 スリムマグピタビット 段付用

SUNFLAG
こだわりをカタチに。

保持力

40v
18v対応

日本製
MADE IN JAPAN

約500g

本体 スリム & 軽量



ピタッ



SMX-045
Ø4.5

9.5mm



SMX-050
Ø5.0

強カマグネットでおねじ頭を ダイレクトキャッチ



サンフラッグ株式会社
www.sunflag.co.jp

〒578-0912 東大阪市角田1-9-36
TEL:072-920-4845 FAX:072-920-4846



現場で働く战士の為に 職人戦働カUP情報!

欲しい!使いたい!気になる商品はお近くの販売店へお問い合わせ下さい。

仕事終わったよ さッデート行こっか

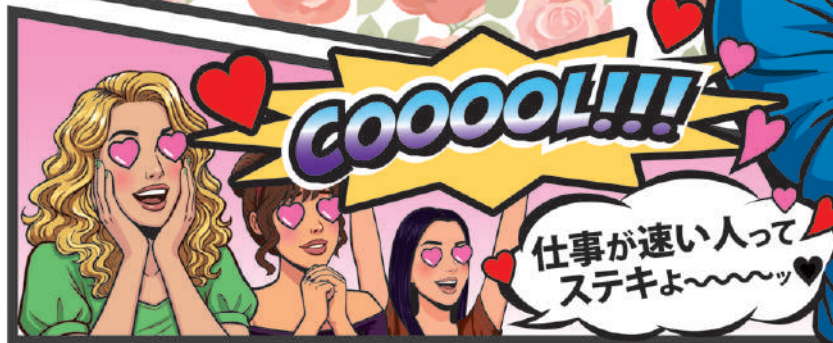

調整不要なバイスプライヤで、素敵なレディも **Quick Lock**

DREX

オートマチックバイスプライヤ
**AUTOMATIC
VISE PLIERS**



商品情報や最新ニュースをインスタグラムで発信中
お問い合わせはインスタグラムのDMまで
INSTAGRAM : @drex_products

普段の服に取り付けるだけで

WF-6000

簡易式空調ウェアに早変わり!

バッテリー容量
大容量! 6000mAh
4~12時間使用可能!
※使用状況によって異なります。

服を被せて風を循環!

強力送風

- 風速 11 m/s
- ◆1~10無段階風量調節

腰掛ファン



USB充電 ◆充電時間:約4時間
Type-Cで充電 **PSE** 認証品

3in1 FMC



株式会社 フジマック 〒556-0022 大阪市浪速区桜川 3-4-13 Tel 06-6568-3391 Fax 06-6568-7075 フジマックのホームページ <https://fujimac.com>

現場で働く战士の為に **職人戦働カUP情報!**

欲しい! 使いたい! 気になる商品はお近くの販売店へお問い合わせ下さい。

ライノブレード 木用生木向け No.SBRW-0830-1
 ライノブレード 木用枝・幹向け No.SBDW-0830-1
 テーターブレード 木工用 No.SBW-1017-1
 ライノブレード 竹用太竹向け No.SBRW-1030-1

New



VESSEL
 こだえる かなえる



← 動画でチェック!

木・竹用セーバーソーブレード

<p>木用 生木向け 生木・太枝を 高速切断!</p>	<p>全長 305mm / ピッチ 3.5 / 刃厚 1.2mm</p>
<p>木用 枝・幹向け 枝も幹も、 これ一本!</p>	<p>枝用 P2.5 枝・幹ツイン刃採用 幹用 P3.5 全長 305mm / ピッチ 2.5 / 3.5 / 刃厚 1.2mm</p>
<p>木工用 ブレが少なく 扱いやすいショート刃!</p>	<p>全長 175mm / ピッチ 3.0 / 刃厚 0.9mm</p>
<p>竹用 太竹向け 太竹を スパッと切断!</p>	<p>全長 305mm / ピッチ 3.0 / 刃厚 1.2mm</p>

株式会社ベッセル
 www.vessel.co.jp

〒537-0001 大阪市東成区深江北2丁目17番25号 TEL. 06-6976-7771(代) FAX. 06-6971-1309
 札幌 011-711-5003 仙台 022-236-1567 北関東 027-310-3757 東京 03-3776-1831
 名古屋 052-821-9575 大阪 06-6976-7772 広島 082-291-0106 福岡 092-411-5710

スーパーボックスグレートシリーズ

SUPER BOX GREAT

衝撃に
強い!

最強
ボディ

SG シリーズ (傾斜タイプ)



SGF シリーズ (フラットタイプ)



SGF-SS シリーズ (フラットスリムタイプ)



軽トラックから 2t 車用までラインナップ!!

特長

- 高耐衝撃性ポリエチレン使用で強度抜群!
- オイル・塩水等にも腐食しにくい。
- 蝶番・バックルには、サビに強いステンレスを使用。
- 壊されにくい蝶番。(内側取付)

豊富なサイズバリエーション

ラインナップはホームページでご確認ください▶



中皿付風タイプ or フリータイプの用途に合わせてご使用いただけます。



SG-1600

サイズ: 1500(L)×600(W)×690(H)mm
 重量: 22.5kg
 南京錠(別売): 取付可(10×18mm)
 J A N : 4963241003550



ホームページや SNS へのアクセスはこちら
 ◀◀ 新商品や限定カラーの情報をいち早く公開中!



詳しくは、お近くのプロショップ・金物店までお問い合わせください。
 株式会社 **リングスター** 営業本部 〒630-0142 奈良県生駒市北田原町1208-5
 ロジスティックセンター TEL.0743(72)0125(代) FAX.0743(72)0127

現場で働く戦士の為に **職人戦働カUP情報!**

欲しい! 使いたい! 気になる商品はお近くの販売店へお問い合わせ下さい。



SK11
Fujiwara Sangyo

MULTI CARABINER

マルチカラビナ



ねじれない!

解説動画を
チェック



両方カラビナタイプ



- 樹脂製で軽量
- 両端回転首振り機能付きでねじれず邪魔にならない

JAN	規格
4977292973274	SMCA-SS
4977292973281	SMCA-MS
4977292973298	SMCA-MM

片方リングタイプ



- 樹脂製で軽量
- 回転首振り機能付き+簡単脱着リングで取り外しが簡単

JAN	規格
4977292973304	SMCA-SR
4977292973311	SMCA-MR
4977292973328	SMCA-XLR

2股タイプ

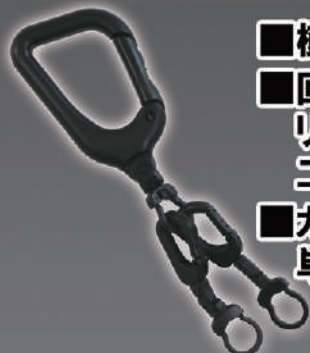

- 樹脂製で軽量
- 回転首振り機能付き+リングが2個ついていて二股で便利
- カラビナリングを外して単体としても使用可能

JAN	規格
4977292973335	SMCA-XL2

3股タイプ



- 樹脂製で軽量
- 回転首振り機能付き特大カラビナ+カラビナが3個ついていて三股で便利
- カラビナを外して単体としても使用可能

JAN	規格
4977292973342	SMCA-L3

世界に誇れる ものづくりの技術と歴史

不二越の工具は、単なる切削ツールではない。

100年に迫る歴史の中で研ぎ澄まされた技術、世界に裏付けされた実績、そして現場の声から生まれた改良の積み重ねがそこにはある。工具選びで迷ったら、NACHIを手にとってみてほしい。

社名「不二越」の由来

不二は、仏典で「善悪不二、邪正一如」あるいは「迷悟不二」というように、現象としては違うもの、反対に見えるものも、より高い次元に立ってその本質を深く見極めれば、もともと一つのものであることを意味します。越は、北陸の古い呼称「高志」を意味します。

商標「NACHI」の由来

NACHIブランドは、日本/大和のルーツである熊野的那智大社に由来します。1929年(昭和4年)、昭和天皇が優秀国産品として不二越のハクソー(金切鋸刃)をご覧になりました。創業者・井村荒喜は、この破格の栄誉に感激し、お召艦である最新鋭の国産巡洋艦「那智」からNACHIマークをつくり、商標としました。

世界へ メイド・イン・ジャパンを さらに先へ

1970年代、日本企業が海外へ進出を始めた時代。不二越はその最前線にいた。1972年にブラジル、1979年にはシンガポールに工場を設立し、グローバル展開の土台を築いた。この頃、不二越は新しい時代の切削工具へ大胆に踏み出す。1979年、日本初のPVDコーティング工具を発売。当時、革新的だったTiC膜のコーティングはホブの性能を飛躍的に向上させ、多くの現場で「工具が変われば、生産が変わる」を体現させた。その後1984年コーティングミル、1991年プラチナドリル・エンドミル、1994年ダイヤモンドコーティング工具、1997年プラチナX'sミル...と、次々に「日本の誇る工具」を送り出していく。



コーティングエンドミルを発売
1984年



Hyper Ap1ポブ
(水溶性加工用【環境対応】)
Hyper DuAI GP/SPポブ

1本のハクソーから始まった、 挑戦の歴史



創業の製品
ハクソー(金切鋸刃)
1929年

不二越の物語は、たった1本の金切鋸(ハクソー)から始まる。1929年、その切れ味は当時の職人たちの度肝を抜いたという。現場に応える性能を追求し、自社工場での徹底した一貫生産と品質へのこだわりは、この時すでに形を成していた。さらに1933年には、日本初の工具カタログを発行。「ただ作るだけではなく、工具の性能を“数字”で伝える」今では当たり前のことを、時代に先駆けて始めたのである。そして1958年、昭和天皇の行幸により、高度な品質管理と整然とした生産現場が国家レベルで評価され、企業としての信頼を揺るぎないものとした。

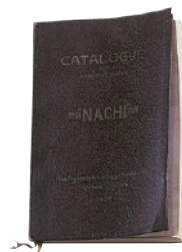

日本初の工具カタログ/1933年



昭和天皇を工場へ案内/1958年



Company Profile

株式会社 不二越

設立: 1928年
資本金: 160億円
連結売上高: 2,359億円
連結子会社: 48社(国内22社、海外26社)
本社: 東京都港区東新橋1-9-2 汐留住友ビル17F
富山事業所: 富山市不二越本町1-1-1
主な事業: 切削工具・工作機械・ロボット・ベアリング・油圧機器
カーハイドロリクス・特殊鋼・サーモテック



公式YouTube

いま注目は、 加工現場を変える

- ✓ REVOシリーズ
- ✓ バリレスシリーズ

近年、ものづくりのニーズは急速に変化している。

「加工コスト削減」「リードタイム短縮」
「環境負荷低減」「新素材への適応」

そのどれもに答えるのが、不二越の「REVOシリーズ」だ。
2018年に登場したアクアREVOドリルは、材質・形状・コーティングをすべて刷新し、圧倒的長寿命と高効率加工ドリルとしてプロ加工者の信頼を獲得した。翌2019年にはアクアREVOミルが続き、2024年には非鉄金属向けラインナップが拡充。そして2025年、CNC自動旋盤用工具LAシリーズが登場。工具長さの最適化によるプログラム簡素化は、現場の「段取りのムダ」を大幅に削減。まさに「自動旋盤のために生まれた工具」と言える。

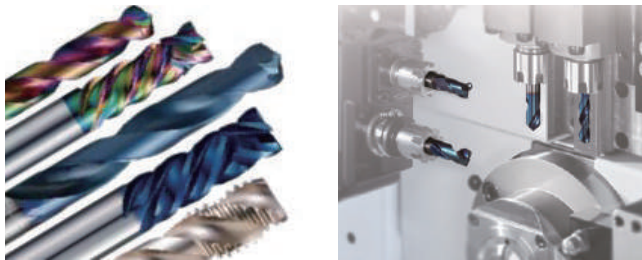

建築や 自動車メンテナンスにも 不二越品質を!

充電式インパクトドライバーの普及と進化にあわせ、ユーザーの声にも耳を傾け最適化させた。お手元にあるだろうか。その代表格が、狙ったところへ正確に穴があけられる「鉄工用ドリルシンニング付き」、安定加工で長寿命な「鉄工用六角軸ドリル」、薄板でもバリがでない「薄板用六角軸すばっとドリル」である。



NACHI

速い。軽い。 これぞナチ。

切削抵抗
最大 **30%**
低減
※当社従来品比

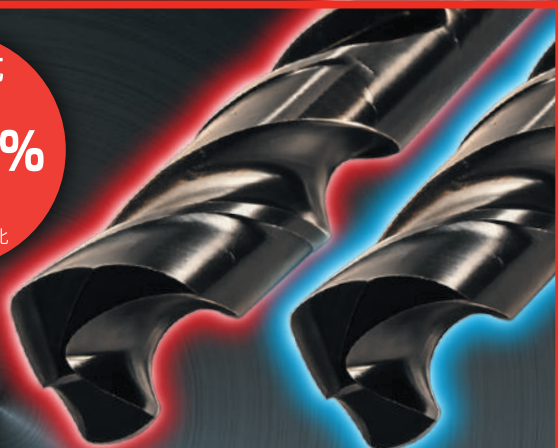

素材からつくる 一穴へのこだわり。

新設計のSPシリーズは、その切れ味、貫通スピード、すべてがプロ仕様。

- 切削抵抗が
小さい
- スピード穴
あけ
- 切れ味
長持ち
- バッテリー
長持ち

六角軸
鉄工用ドリルSP
鉄鋼から木材まで
幅広い用途に

- 鉄
- 銅
- アルミニウム
- 木材

SIZE 1~13mm
全53サイズ展開

六角軸
ステンレス用ドリルSP
コバルトハイス鋼を使用
ステンレスなどの
難削材に最適

- ステンレス
- 鉄
- 銅
- 木材
- プラスチック

SIZE 1~13mm
全45サイズ展開



公式
インスタグラムは
こちらから



株式会社 **ナチ**

〒673-0404 兵庫県三木市大村 177-1
電話：(0794)82-0260
FAX：(0794)82-0181-8933

商品についてのお問い合わせは
こちらから





JIS1級のステンレス定規に タフな直尺ホワイト登場

New Release!

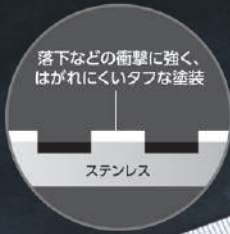

プレミアム
ホワイトコート

落下などの衝撃に強く、
はがれにくいタフな塗装

ステンレス

消えない
エッチング目盛

読み取りやすいコントラスト

薄暗い現場でも抜群の視認性を発揮します。

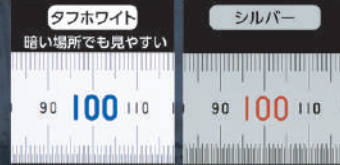

標準小売価格
15cm: 800円(税込)
30cm: 1,800円(税込)



安心のJIS1級

最新情報はこちら
シンワ 測定株式会社
www.shinwasokutei.co.jp



視認性抜群で目盛も消えない

直尺 タフホワイト 15cm/30cm 青数字入 JIS



下穴の深さ

センター一発は、ガイドを外せば 深い下穴あけも対応



鉄工ドリル

STAR-M
TEL 0794-82-0200
兵庫県三木市別所町東這田 722-47

動画はこちら



手すり金具・丁番・サッシ金具・補強金具の取付けに

No.503W センター一発

現場で働く戦士の為に **職人戦働カUP情報!**

欲しい! 使いたい! 気になる商品はお近くの販売店へお問い合わせ下さい。

5.5M EXTENSION CORD

NEW STANDARD



ちょうど欲しかった、その“半歩先”の長さ。
5.5m 新定番
現場で扱いやすい延長コード



5.5m
セルリアンブルー

M・M 3ツ口延長コード 5.5m NEW
セルリアンブルー パープル

イエロー

M・M 3ツ口延長コード 10m NEW
セルリアンブルー



10mセルリアンブルー

国産刃×専用ホルダーで、現場のスピードをアップ
信頼の日本製
被膜剥ぎからボード加工まで



カチッと収まる
専用ホルダー付

NEW
電工ナイフ・カッター

ブルー ホルダーセット
イエローグリーン

NEW
電工カッター

ブルー ホルダーセット
イエローグリーン

NEW
電工ナイフ

ブルー ホルダーセット
イエローグリーン



CABLE KNIFE

おかげさまで

160th
Since 1866

株式会社高儀は本年、
創業160周年を迎えることができました。
これもひとえに、皆様の日頃からのご愛顧と
ご厚情の賜物と深く感謝申し上げます。



SEIKOU KINZOKU

ダブルダイヤで
逃げ角・すくい角同時研磨

早い！簡単！楽々！

草刈チップソーの二面を同時に研磨
セットアップも操作も簡単、高精度研磨をスピーディに！

ダブルケンマ
SKS-01

特許庁登録済 7件

製造/販売元 成好金属(有) (岡山県和気郡和気町本279)

人と物と情報を結んで

mn21
mind-network

滑り 防錆 防汚

超すへみです
超すへみです

入隅 50°~180°
出隅 180°~40°
※角度輸入
単独使用时

トメ二兎
角度職人

自在アームで出隅・入隅を高精度写しとり！

写しとった角度で
そのまま切断できる
専用補助定規もあります。

滑りの良さで快適作業！
ベトつかず手軽に使えるコーティングスプレー
木工機定盤、丸ノコベース等に使用ください。

自動整準レーザーレベル
ROTATING LASER
MJ-600
MJ-600 / MJ-600S SERIES

IP 66 1年保証 盗難火災保険

「びたドラ」対応

ISO適合三脚 - LAN2-OD
標準付属

デジタル受光器
0セット機能搭載 MJ-600S

製品動画 製品チラシ

myzox 株式会社 **マイゾックス**

〒480-1111 愛知県長久手市山越401番地
TEL 0561-62-8151 FAX 0561-62-4660

www.myzox.co.jp

現場で働く戦士の為に **職人戦働カUP情報!**

欲しい! 使いたい! 気になる商品はお近くの販売店へお問い合わせ下さい。



ダイヤモンドビット シリーズ

ダイヤモンド 龍巻ビット

トーション部で衝撃吸収

タフ先端が強い

スリムネジ頭が見やすい径4.5mm



ADR-2110

ダイヤモンド サイコウ細硬 ビット

奥まった箇所に最適

① 先端径2.5mm(テーパー形状)

② 先端径3.8mm(ストレート形状)



ADSK-2110

ダイヤモンドビット

1本で2サイズの
コンビビット



ADPM-1213



6.35mm

HRC
62.5
(最高硬度)

40V
インパクト対応
(18Vにも対応)

マグネットでつかない
ステンレスネジも落とさない!

硬く摩耗に強く耐久性抜群!

高硬度

高靱性

ダイヤモンド
粒子が
ネジに喰らいつく

鉄粉・鉄くすがつかない
マグネットなし

サビに強いメッキ仕上げ

インスタ登録者数 (2026.02.20)
2.7万人突破!

Instagram

最新情報を
お届け



各種工具・総合ドライバーメーカー
アネックスツール 株式会社

〒955-0055 新潟県三条市塚野目2201
TEL:0256-32-6321(代) FAX:0256-32-6373
<https://www.anextool.co.jp/>

ホームページ



三代目 善作作 玄能 杓目墨流し

兄で二代目の松原徳次郎にも劣らぬ腕で

関西の大工から「天才鍛冶」とも称された名工、

三代目善作こと松原重次郎の玄能。

硬い地金と軟らかい地金を鍛え合わせて薬品につけ

杓目調の墨流し模様仕上げすることで、

玄能の単純な形態に味わい深さが加えられている。

櫃の傍には「本家善作」の刻印。

謎多き幻の名工が残した、

貴重な名具といえよう。

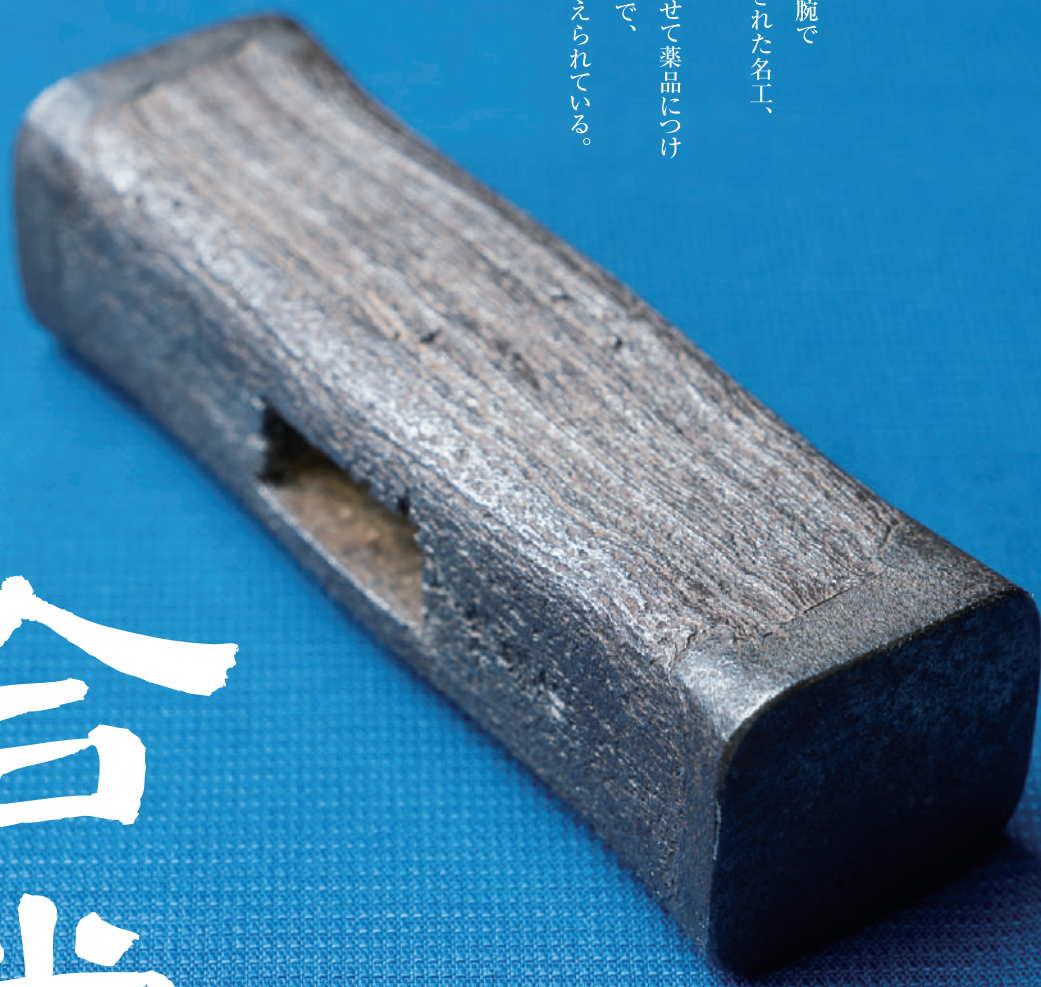

合掌

全ては確かな仕事のために

KDS

たどり着くその先に My GLANZ



発売1周年企画

グランツ プレートシール カスタマイズモデル 限定発売



銀×黒×赤の3種類のプレートシールセット付
(1枚は本体に貼付、残り2枚は付属)

ムラテックKDS株式会社

TEL 0120-34-2381 / FAX 0120-34-2382

KDSの最新情報は Instagram をチェック!→



Mi nimo シリーズ 新登場!

小さいのに高機能!



Boltex

商品名	JAN	重さ(g)	パッケージサイズ(mm)	特長
① 1/4 ビット & 1/4 ソケット ラチェットレンチ S	4547470099951	79	210×50×17	2 in 1。フレックス、切替レバー付き。 薄いので狭い箇所に対応
② 1/4 ビット & 1/4 ソケット ラチェットレンチ M	4547470099968	93	255×50×17	
③ 1/4 ビット & 1/4 ソケット ラチェットレンチ L	4547470099975	104	320×50×17	
④ アルミビットハンドル & 2way ミニビットラチェットヘッド	4547470099982	95	160×65×20	72ギア。切替レバー、クイックスピンナー付。薄い。ビットとソケットの2way
⑤ 1/4dr ミニクイックリリース付きビットラチェットセット	4547470099999	80	136×77×20	72ギア。切替レバー、クイックスピンナー付。薄型ベントタイプ
⑥ ラチェット 1/4dr ソケットタイプ	4547470099906	110	95 × 35 × 35	携帯可能工具。スイベルヘッド。キーホルダー式。 クイックリリース機能付
⑦ ラチェット 3/8dr ソケットタイプ	4547470099920	104	95 × 35 × 28	
⑧ ラチェット 1/4dr ビット専用	4547470099913	106	95 × 35 × 28	携帯可能工具。スイベルヘッド。キーホルダー式
⑨ ミニキーホルダー-1/4 ビットホルダー	4547470099944	36	85 × 25 × 10	携帯可能工具。滑りにくい加工グリップ。キーホルダー式
⑩ ミニキーホルダー-10mm ギアレレンチ	4547470099937	50	70 × 25 × 7	携帯可能工具。フレキシブル。キーホルダー式



1956年、創業者の岡田良男が
世界初の「折る刃式カッターナイフ」を
発明してから、2026年で70周年を迎えました。

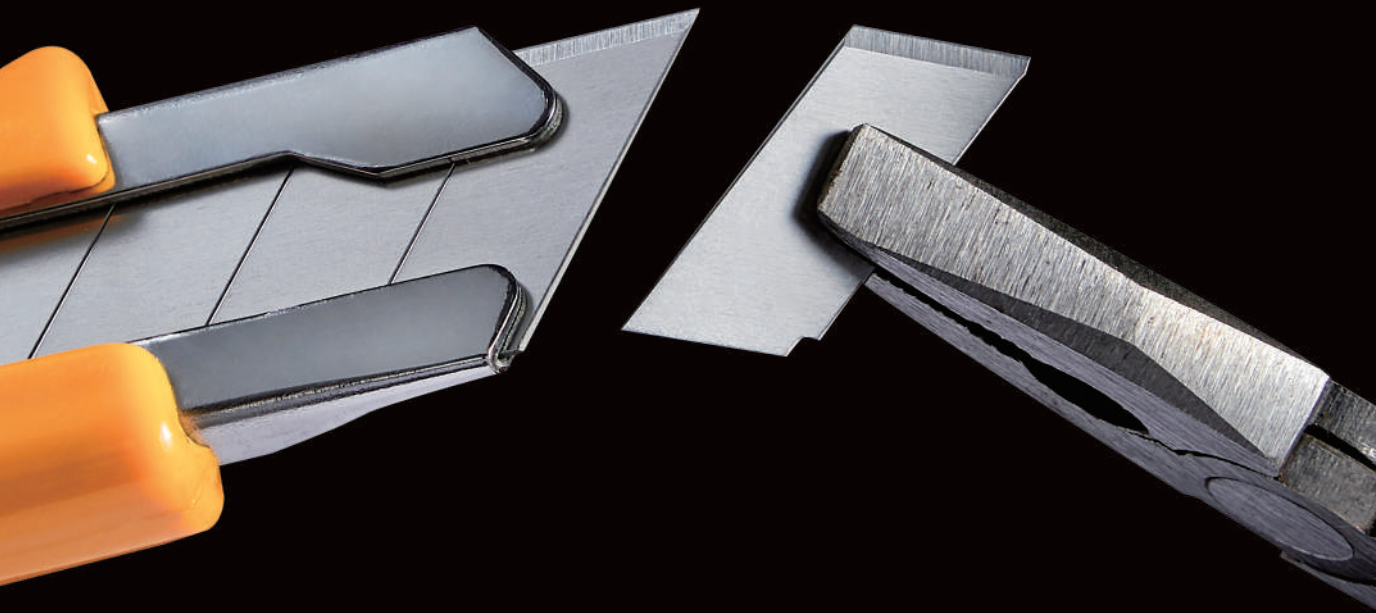

オルファ株式会社 <https://www.olfaco.jp>

設置店